

# MALESTAR PSICOLÓGICO EN PACIENTES DE CÁNCER DURANTE EL CONFINAMIENTO DEL COVID-19

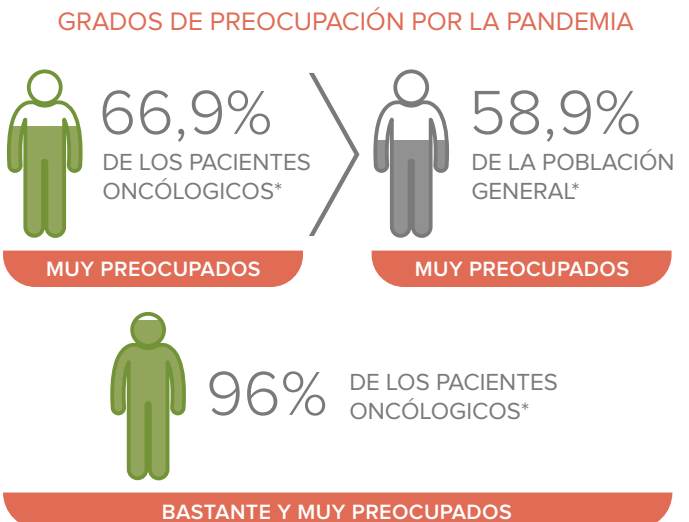

LA SITUACIÓN ESTÁ AFECTANDO EN MAYOR MEDIDA A LA POBLACIÓN CON CÁNCER



\*Muestras CIS Abril 2020

% DE PACIENTES QUE SUFREN MALESTAR CLÍNICO A CONSECUENCIA DEL EMPEORAMIENTO DE LA SITUACIÓN ECONÓMICA

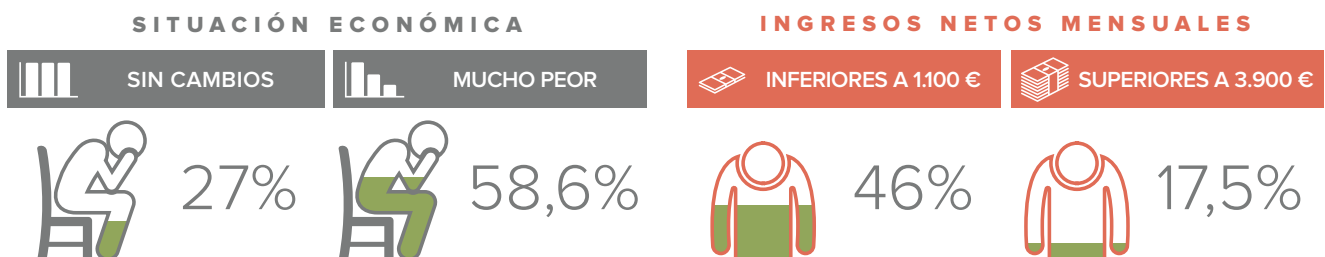

% DE PACIENTES CON PROBLEMAS PSICOLÓGICOS DE ANSIEDAD Y DEPRESIÓN DERIVADOS DE LA CONTAMINACIÓN INFORMATIVA Y LA GESTIÓN DE LA SOBREENFORMACIÓN

